Répertoire de musique ancienne

Musique française
de style concertant

Marin Marais
Ariane et Bacchus
Prologue - Chœur (mes. 527-620)
“Puissent les destinées”

Layout optimized for digital tablets

Edition numérique (DVG 2024)

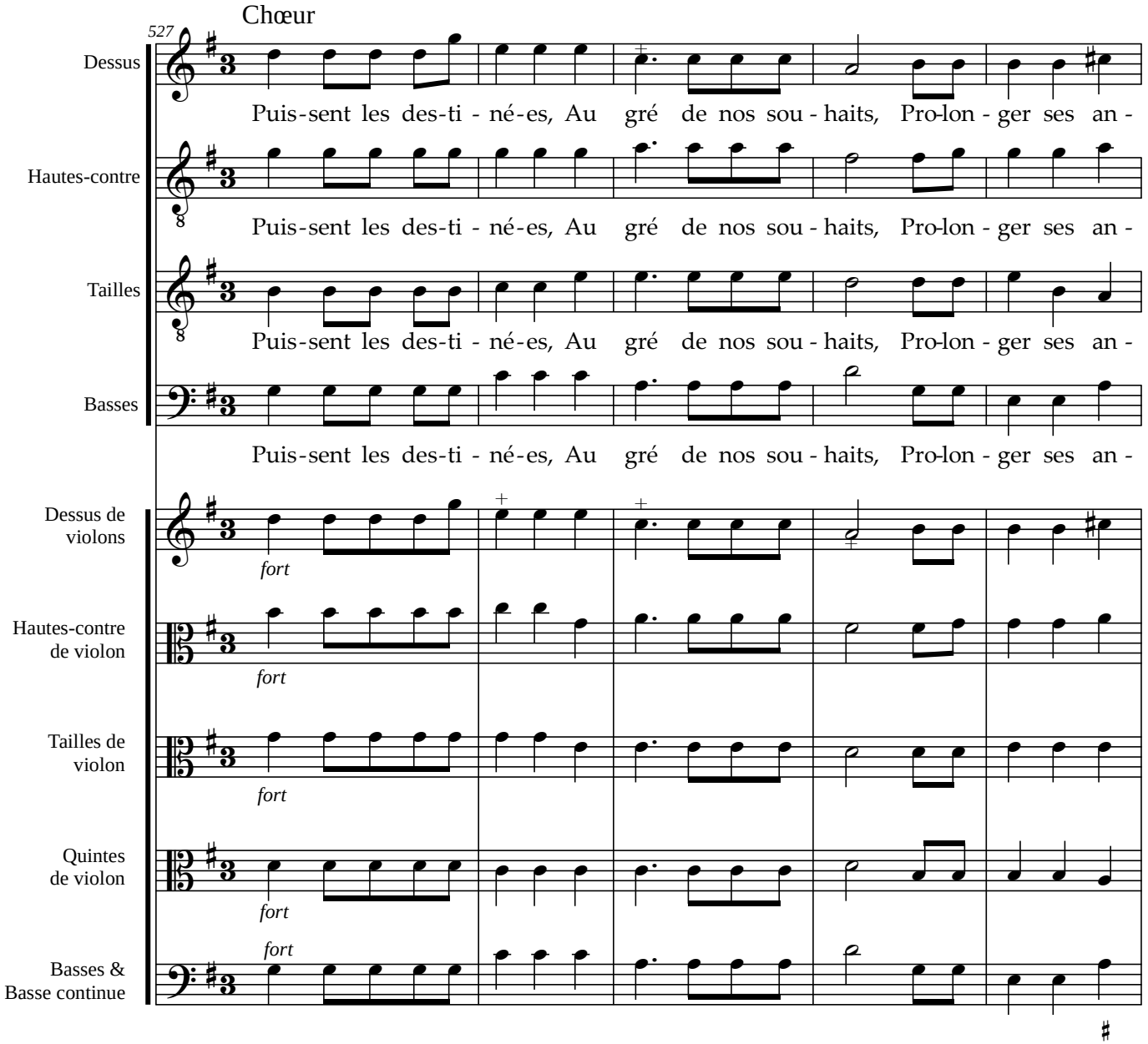
Chœur
527
Dessus
Puis-sent les des-ti - né-es, Au gré de nos sou - haits, Pro-lon - ger ses an -
Hautes-contre
Puis-sent les des-ti - né-es, Au gré de nos sou - haits, Pro-lon - ger ses an -
Tailles
Puis-sent les des-ti - né-es, Au gré de nos sou - haits, Pro-lon - ger ses an -
Basses
Puis-sent les des-ti - né-es, Au gré de nos sou - haits, Pro-lon - ger ses an -
Dessus de violons
fort
Hautes-contre de violon
fort
Tailles de violon
fort
Quintes de violon
fort
Basses & Basse continue
fort

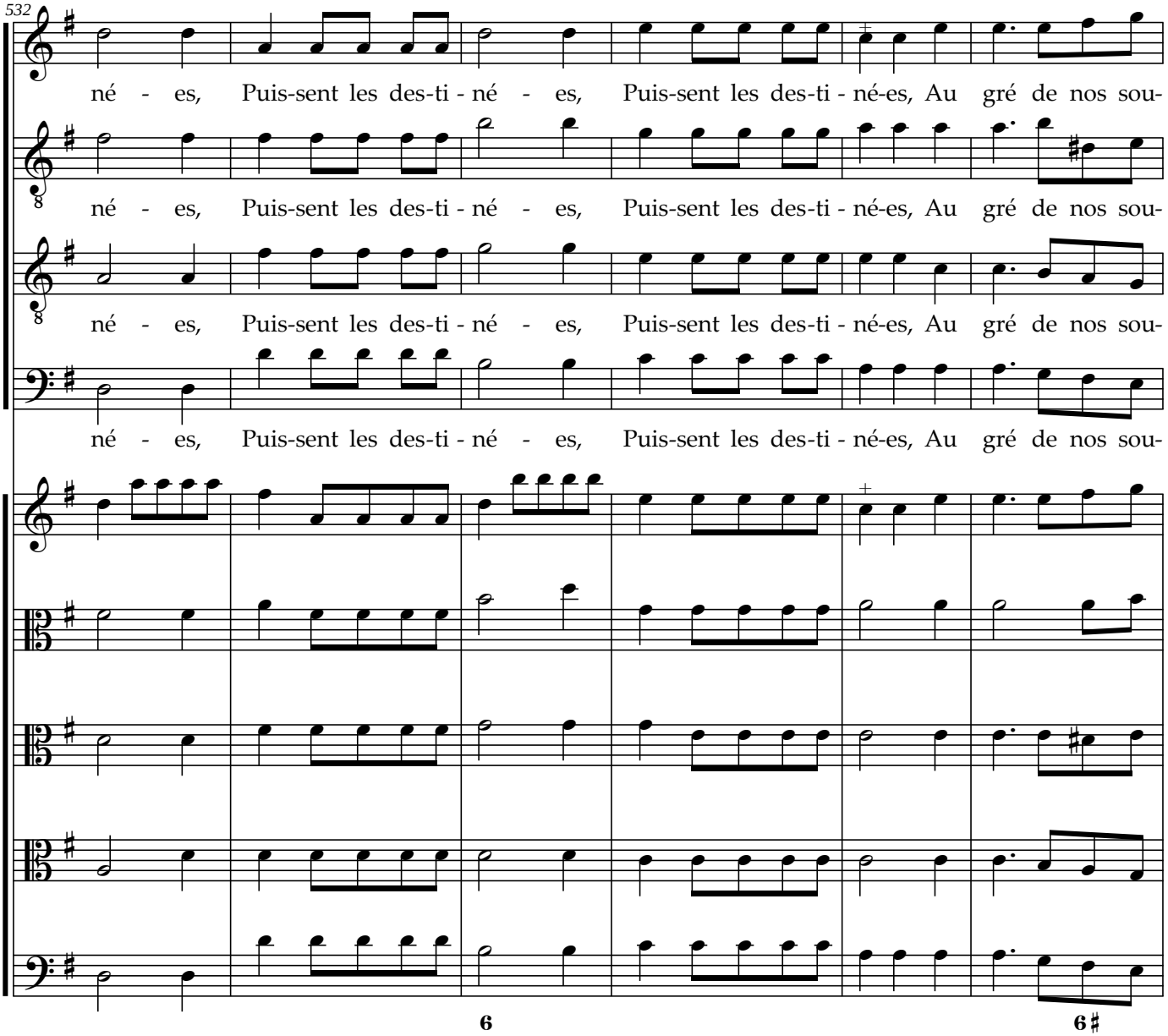
532
né - es, Puis-sent les des-ti - né - es, Puis-sent les des-ti - né-es, Au gré de nos sou-
né - es, Puis-sent les des-ti - né - es, Puis-sent les des-ti - né-es, Au gré de nos sou-
né - es, Puis-sent les des-ti - né - es, Puis-sent les des-ti - né-es, Au gré de nos sou-
né - es, Puis-sent les des-ti - né - es, Puis-sent les des-ti - né-es, Au gré de nos sou-
6
6♯

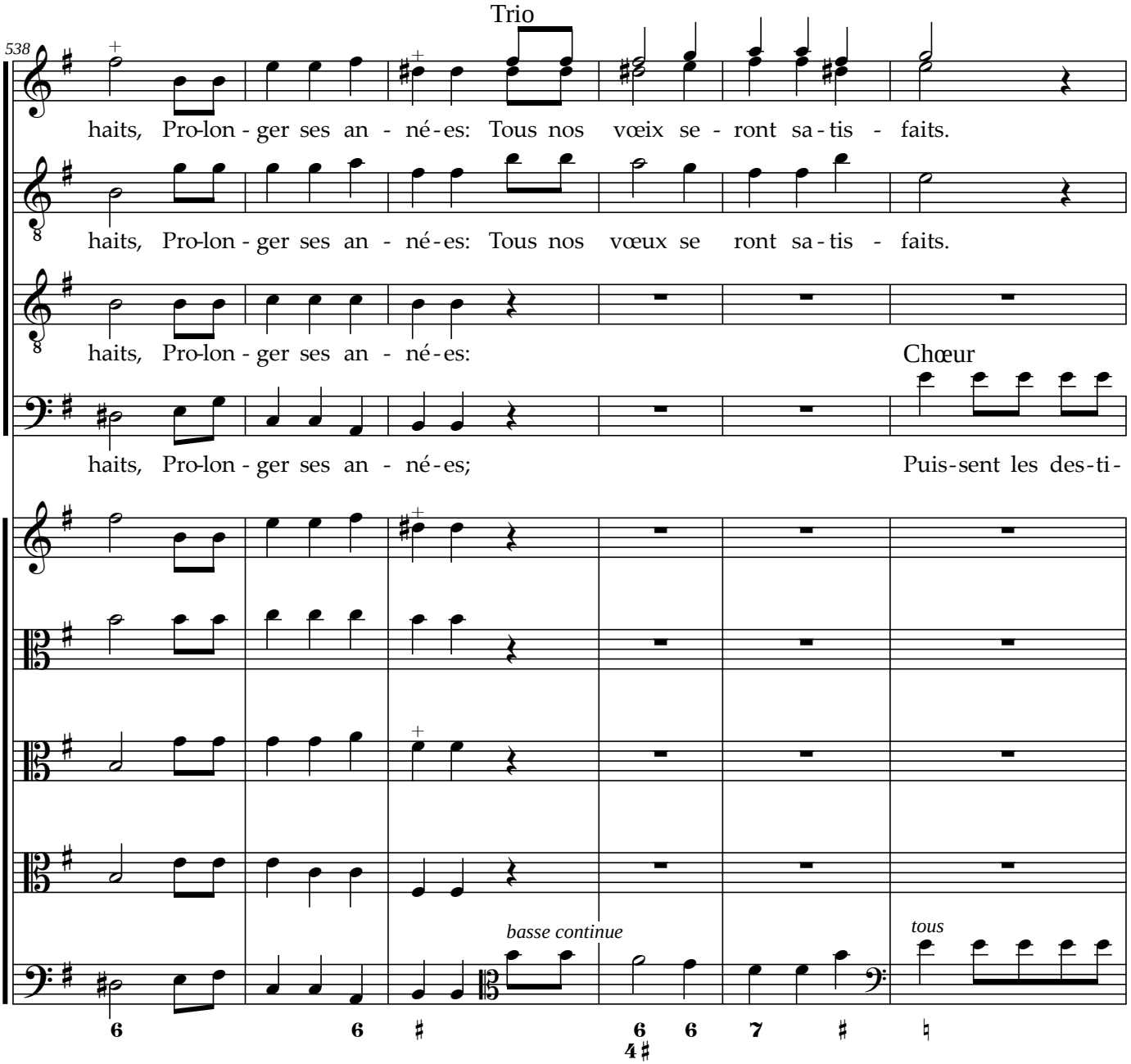
538
Trio
haits, Pro-lon - ger ses an - né-es: Tous nos vœix se - ront sa-tis - faits.
haits, Pro-lon - ger ses an - né-es: Tous nos vœux se ront sa-tis - faits.
haits, Pro-lon - ger ses an - né-es:
Chœur
haits, Pro-lon - ger ses an - né-es; Puis-sent les des-ti-
basse continue
tous

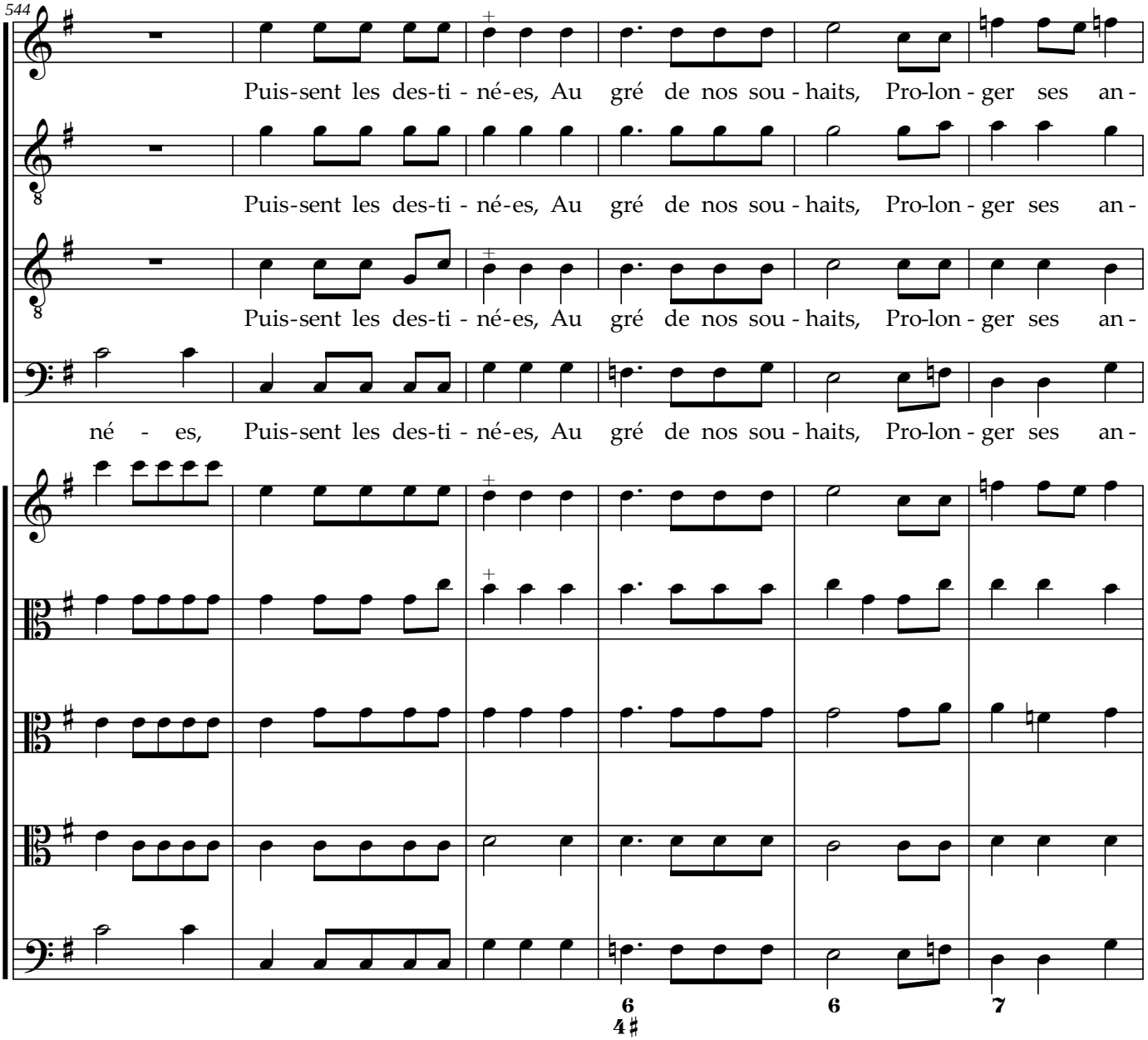
544
Puis-sent les des-ti - né-es, Au gré de nos sou - haits, Pro-lon - ger ses an -
Puis-sent les des-ti - né-es, Au gré de nos sou - haits, Pro-lon - ger ses an -
Puis-sent les des-ti - né-es, Au gré de nos sou - haits, Pro-lon - ger ses an -
né - es, Puis-sent les des-ti - né-es, Au gré de nos sou - haits, Pro-lon - ger ses an -
6
4
6
7

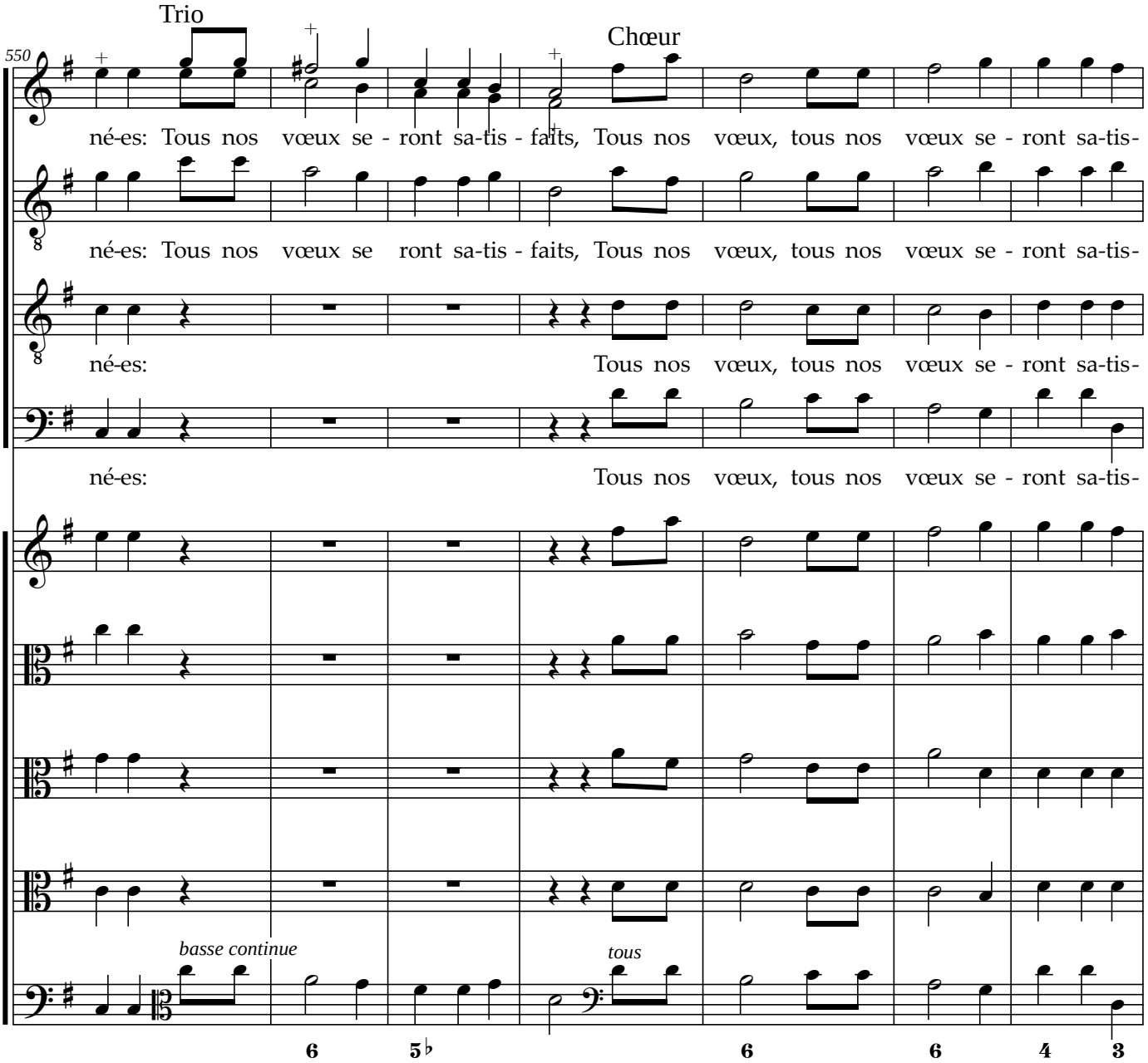
Trio
Chœur
550
né-es: Tous nos vœux se - ront sa-tis - faits, Tous nos vœux, tous nos vœux se - ront sa-tis-
né-es: Tous nos vœux se ront sa-tis - faits, Tous nos vœux, tous nos vœux se - ront sa-tis-
né-es: Tous nos vœux, tous nos vœux se - ront sa-tis-
né-es: Tous nos vœux, tous nos vœux se - ront sa-tis-
basse continue
tous
6
5♭
6
6
4
3

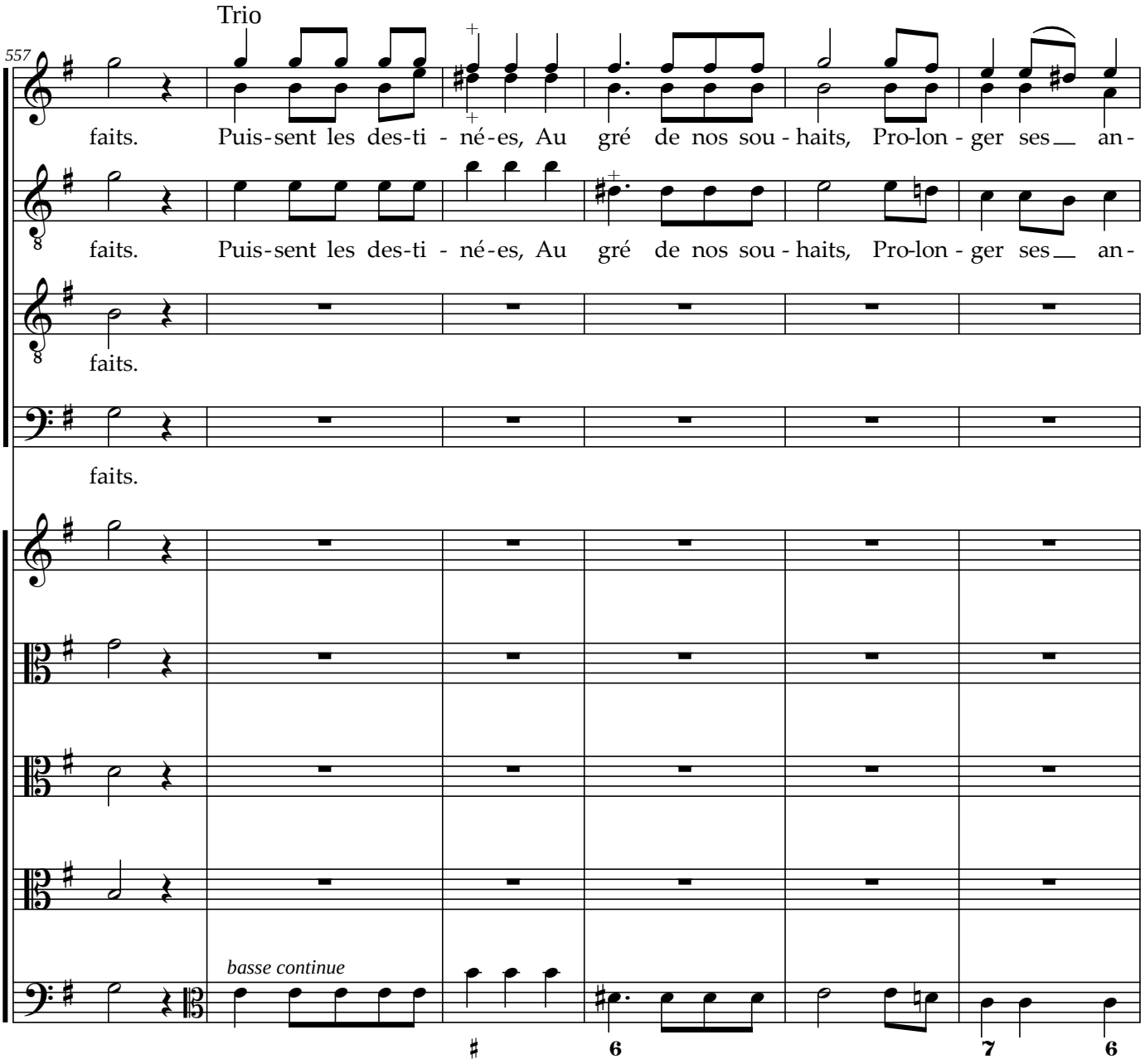
Trio
557
faits. Puis-sent les des-ti - né-es, Au gré de nos sou - haits, Pro-lon - ger ses an-
faits. Puis-sent les des-ti - né-es, Au gré de nos sou - haits, Pro-lon - ger ses an-
faits.
faits.
basse continue
♯ 6 7 6

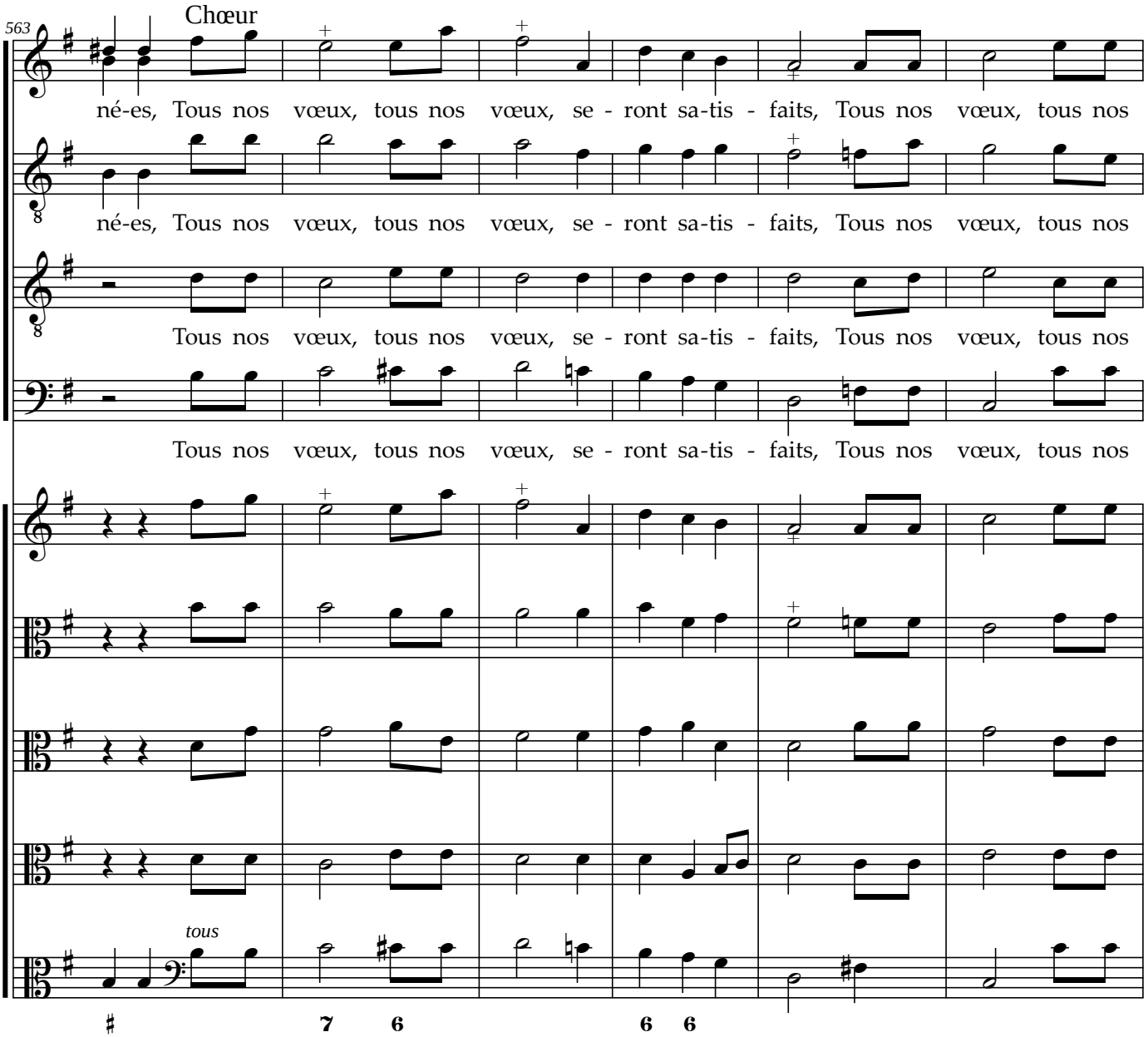
563
Chœur
né-es, Tous nos vœux, tous nos vœux, se - ront sa-tis - faits, Tous nos vœux, tous nos
né-es, Tous nos vœux, tous nos vœux, se - ront sa-tis - faits, Tous nos vœux, tous nos
Tous nos vœux, tous nos vœux, se - ront sa-tis - faits, Tous nos vœux, tous nos
Tous nos vœux, tous nos vœux, se - ront sa-tis - faits, Tous nos vœux, tous nos
tous
7 6
6 6

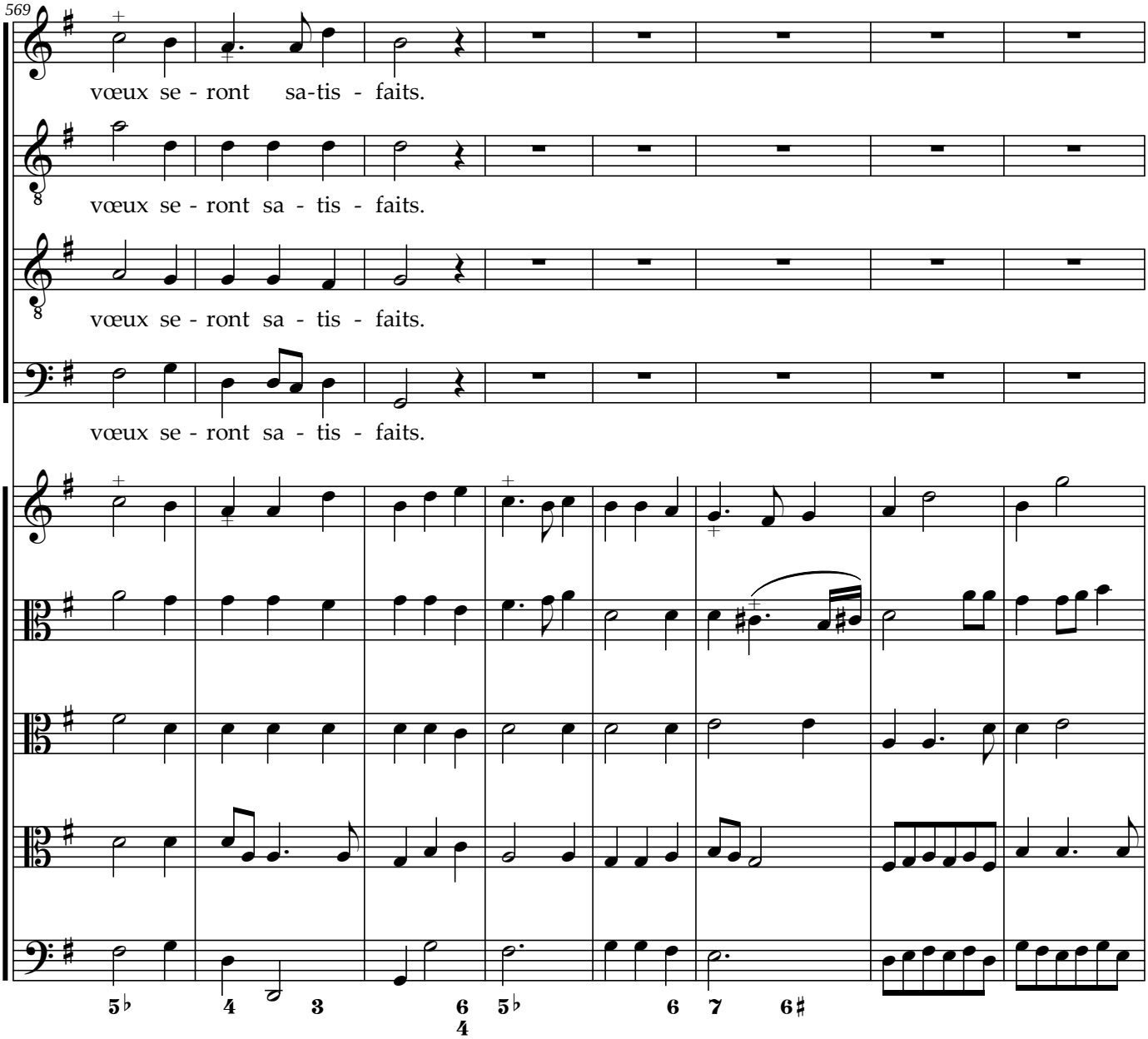
569
vœux se - ront sa-tis - faits.
vœux se - ront sa - tis - faits.
vœux se - ront sa - tis - faits.
vœux se - ront sa - tis - faits.
5♭ 4 3 6 4 5♭ 6 7 6♯

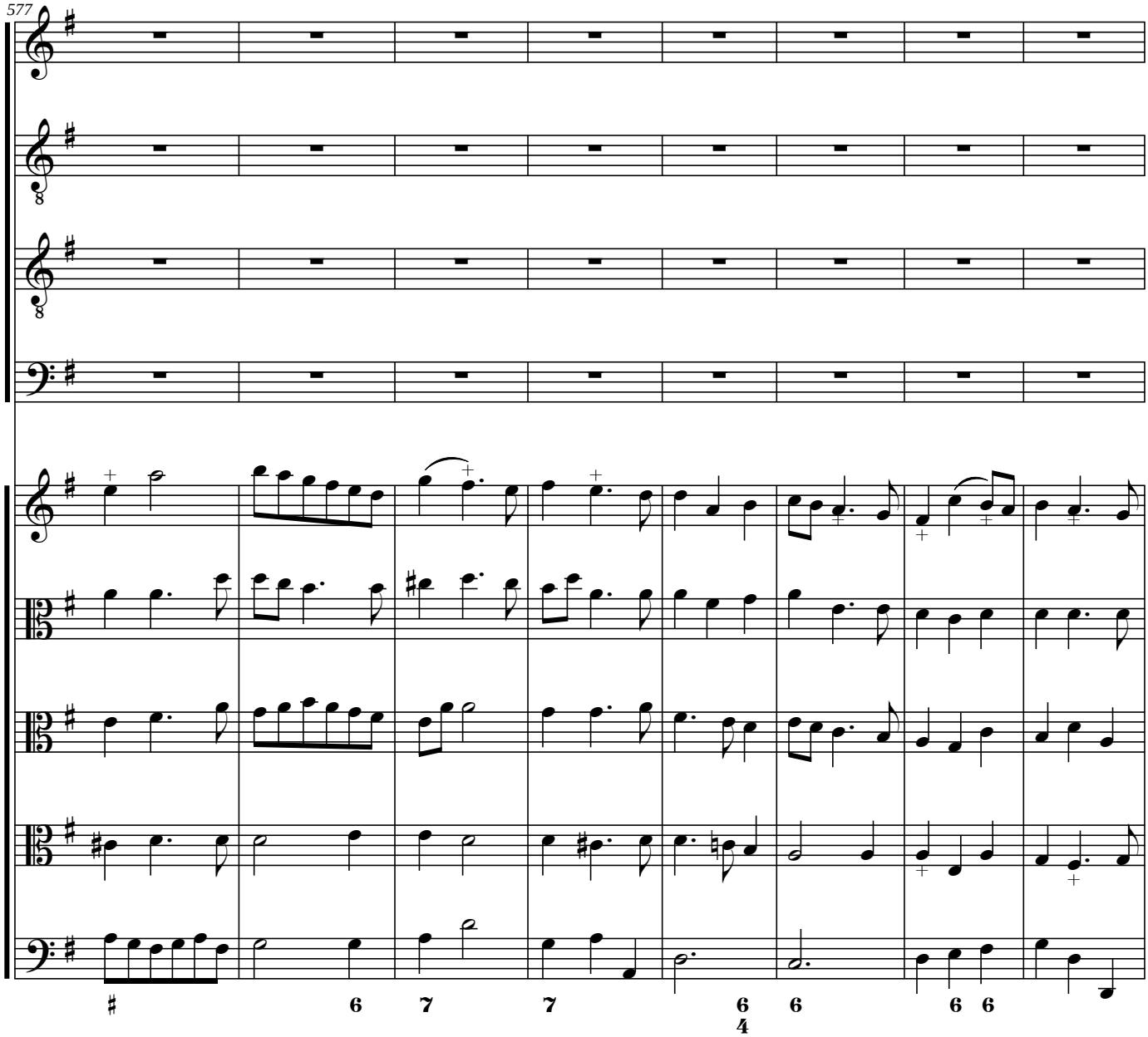
577

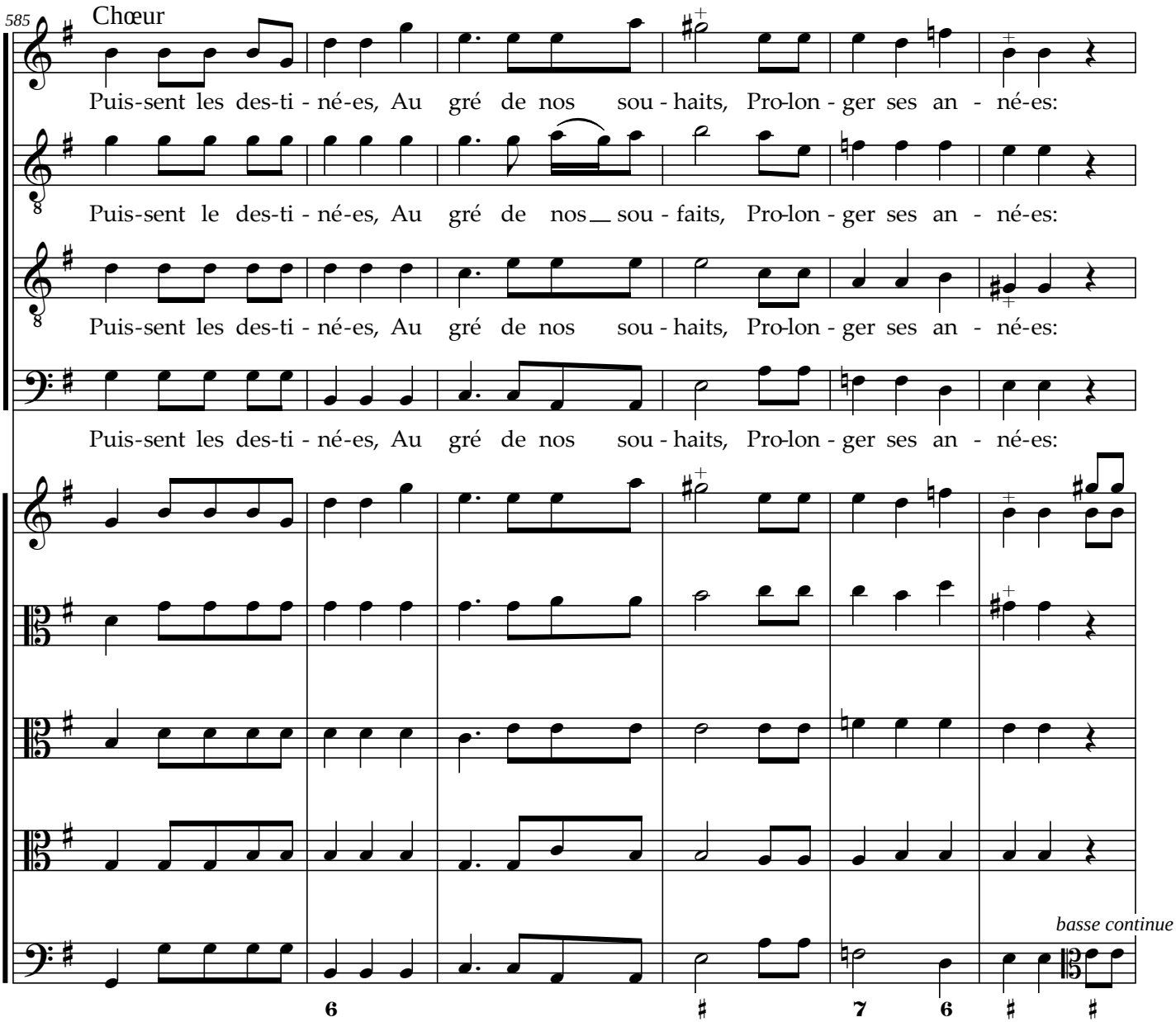
585
Chœur
Puis-sent les des-ti - né-es, Au gré de nos sou - haits, Pro-lon - ger ses an - né-es:
Puis-sent le des-ti - né-es, Au gré de nos sou - faits, Pro-lon - ger ses an - né-es:
Puis-sent les des-ti - né-es, Au gré de nos sou - haits, Pro-lon - ger ses an - né-es:
Puis-sent les des-ti - né-es, Au gré de nos sou - haits, Pro-lon - ger ses an - né-es:
basse continue
6
7 6

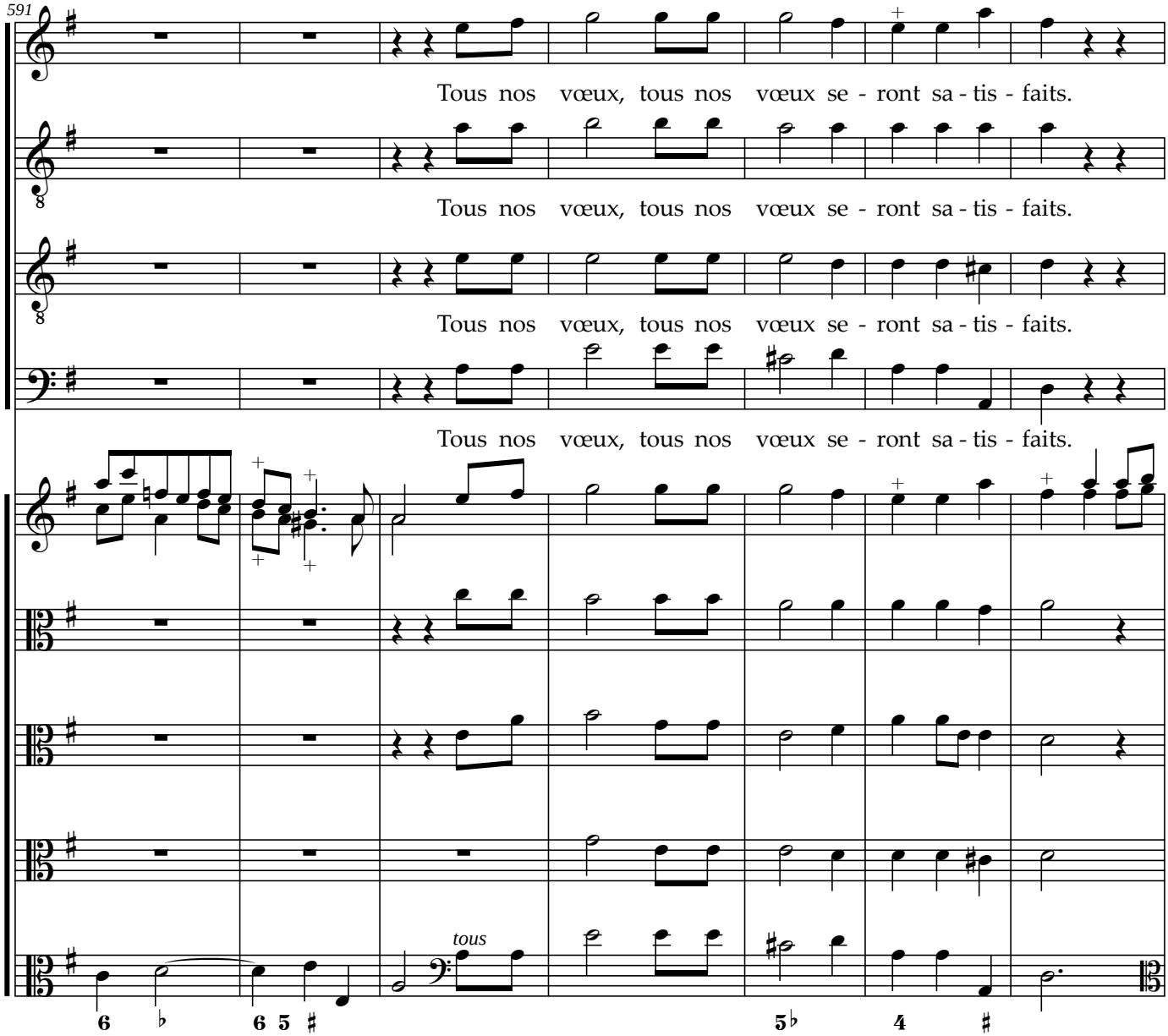
591
Tous nos vœux, tous nos vœux se - ront sa - tis - faits.
Tous nos vœux, tous nos vœux se - ront sa - tis - faits.
Tous nos vœux, tous nos vœux se - ront sa - tis - faits.
Tous nos vœux, tous nos vœux se - ront sa - tis - faits.
tous
6 ♭ 6 5 ♯ 5♭ 4 ♯

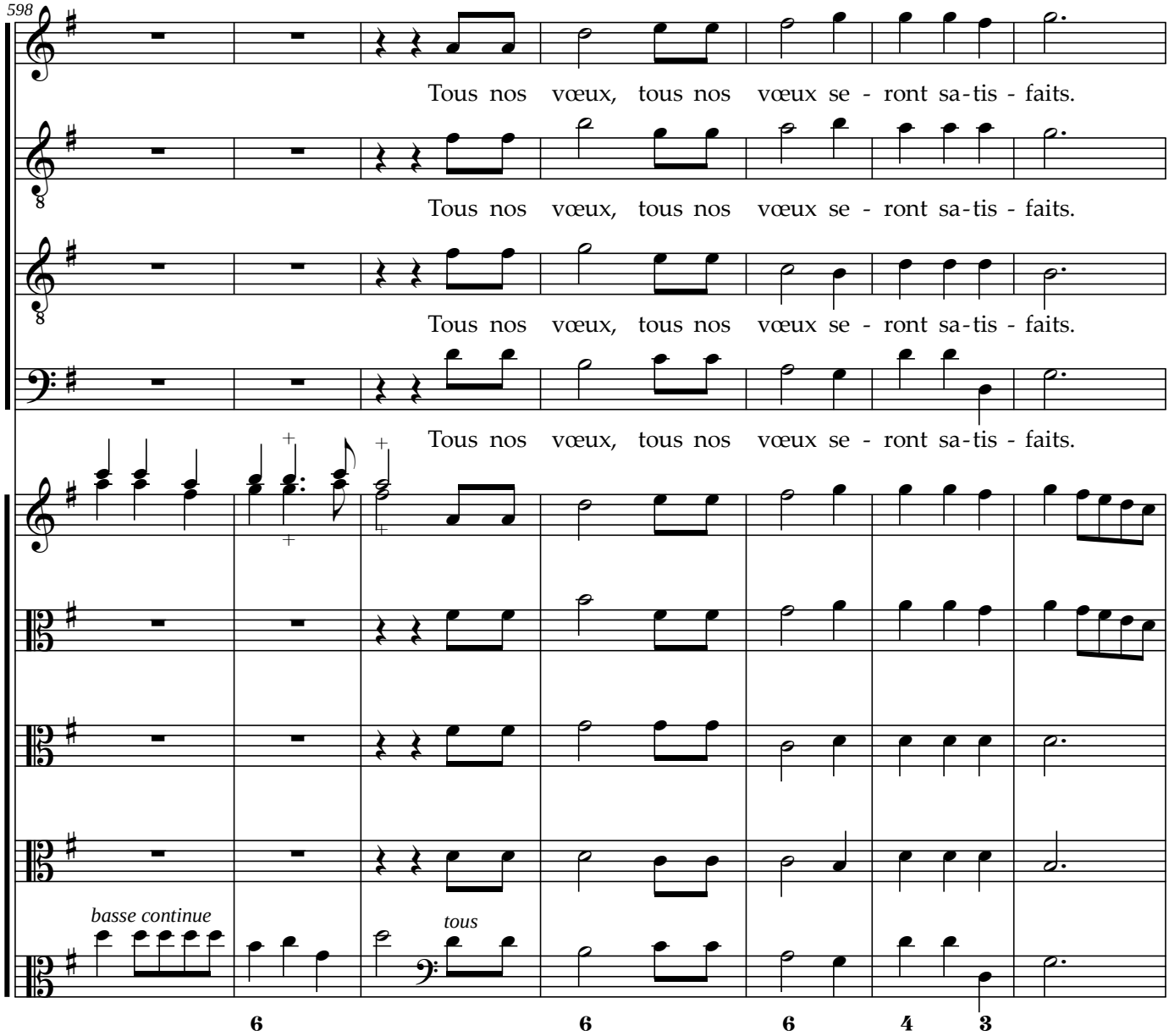
598
Tous nos vœux, tous nos vœux se - ront sa-tis - faits.
Tous nos vœux, tous nos vœux se - ront sa-tis - faits.
Tous nos vœux, tous nos vœux se - ront sa-tis - faits.
Tous nos vœux, tous nos vœux se - ront sa-tis - faits.
basse continue
tous
6
6
6
4
3

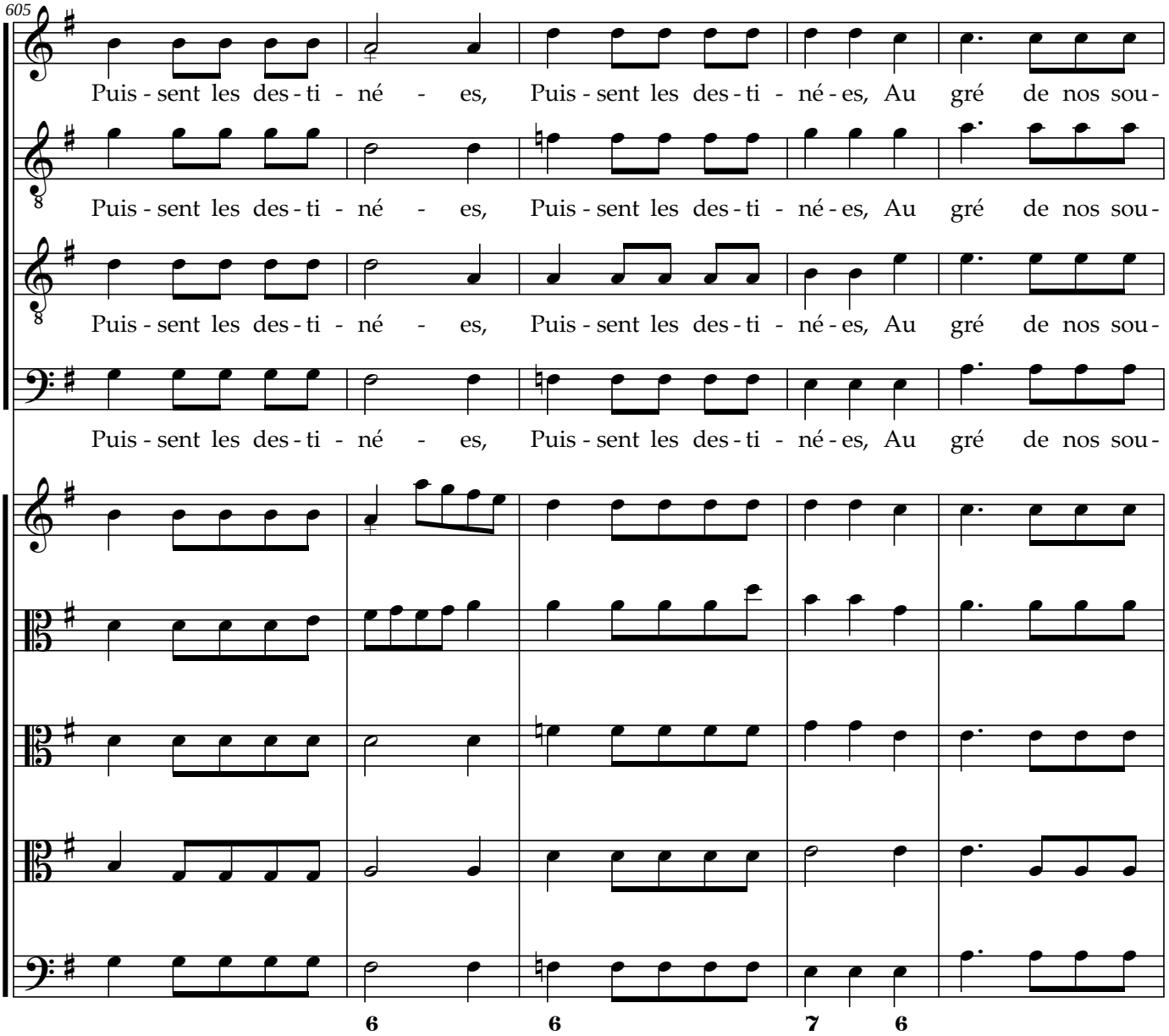
605
Puis - sent les des - ti - né - es, Puis - sent les des - ti - né - es, Au gré de nos sou -
Puis - sent les des - ti - né - es, Puis - sent les des - ti - né - es, Au gré de nos sou -
Puis - sent les des - ti - né - es, Puis - sent les des - ti - né - es, Au gré de nos sou -
Puis - sent les des - ti - né - es, Puis - sent les des - ti - né - es, Au gré de nos sou -
6
6
7
6

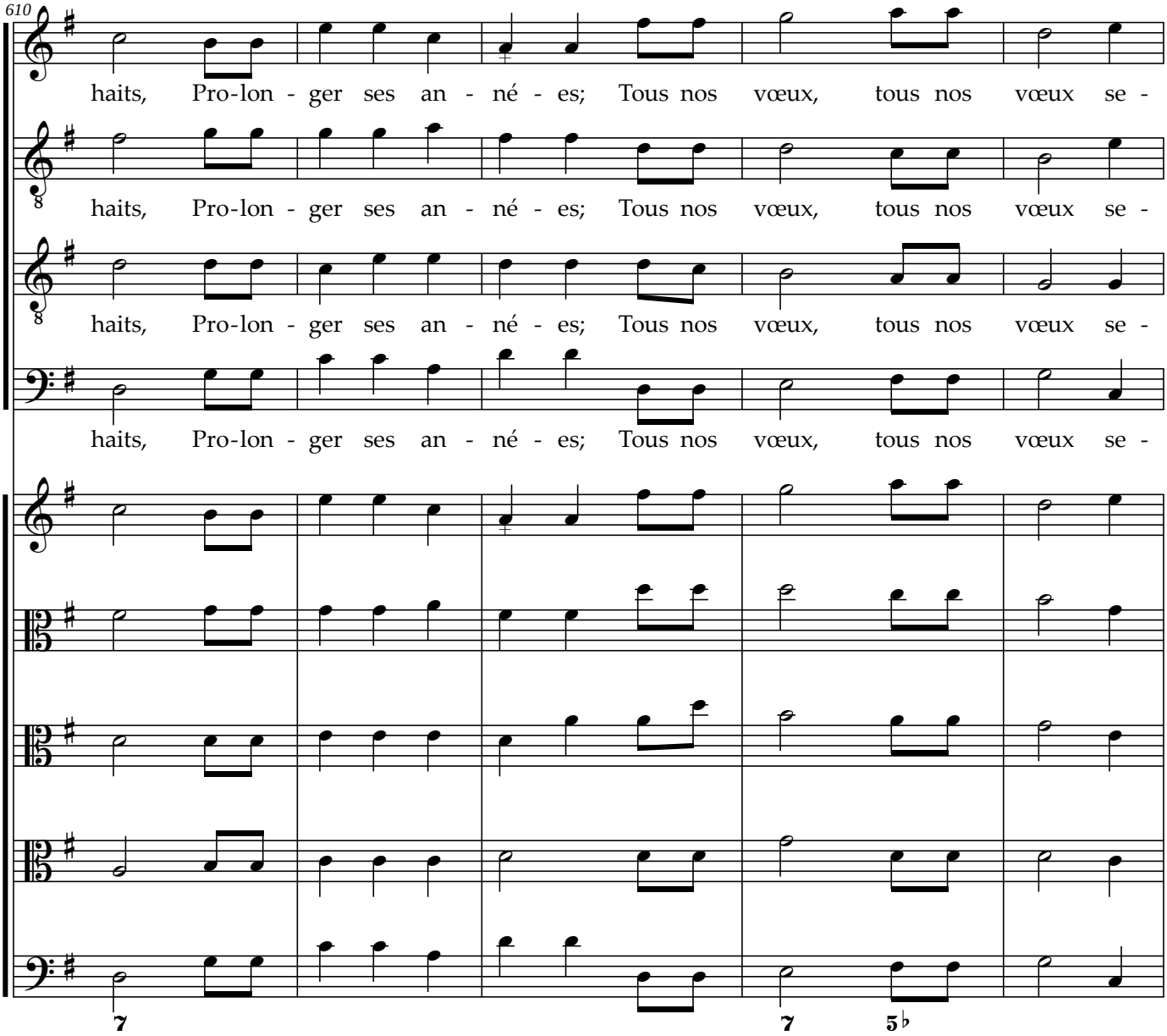
610
haits, Pro-lon - ger ses an - né - es; Tous nos vœux, tous nos vœux se -
haits, Pro-lon - ger ses an - né - es; Tous nos vœux, tous nos vœux se -
haits, Pro-lon - ger ses an - né - es; Tous nos vœux, tous nos vœux se -
haits, Pro-lon - ger ses an - né - es; Tous nos vœux, tous nos vœux se -
7
7
5♭

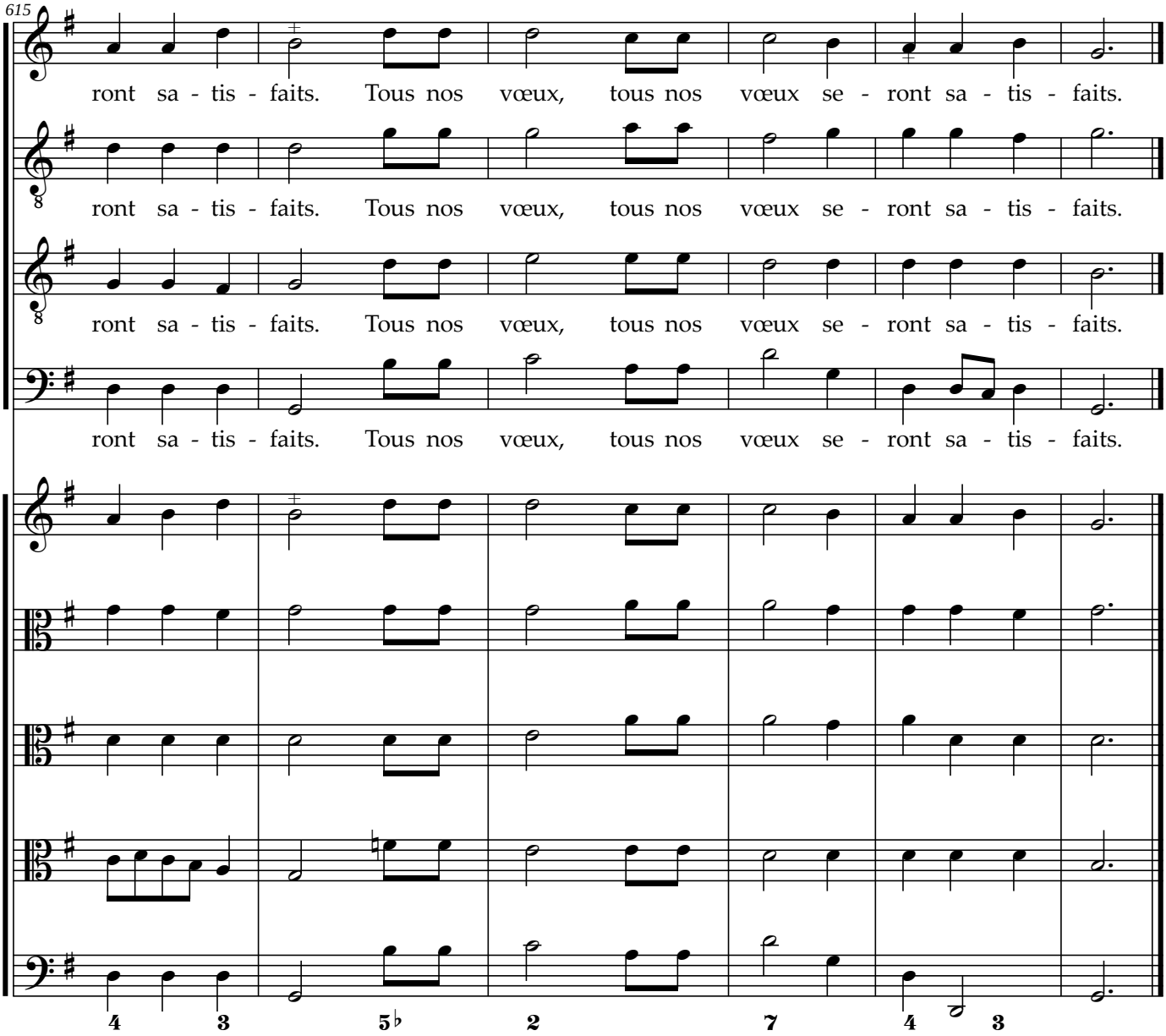
615
ront sa - tis - faits. Tous nos vœux, tous nos vœux se - ront sa - tis - faits.
ront sa - tis - faits. Tous nos vœux, tous nos vœux se - ront sa - tis - faits.
ront sa - tis - faits. Tous nos vœux, tous nos vœux se - ront sa - tis - faits.
ront sa - tis - faits. Tous nos vœux, tous nos vœux se - ront sa - tis - faits.
4 3 5♭ 2 7 4 3